evolutize | manual do sistema

Transferência entre filiais de itens do Patrimônio

Objetivo

Este manual fornece um passo a passo de como transferir um item do patrimônio para outra filial.

Passo a Passo

Acesse a tela abaixo:

Gestão administrativa > patrimônio > movimentações > item:

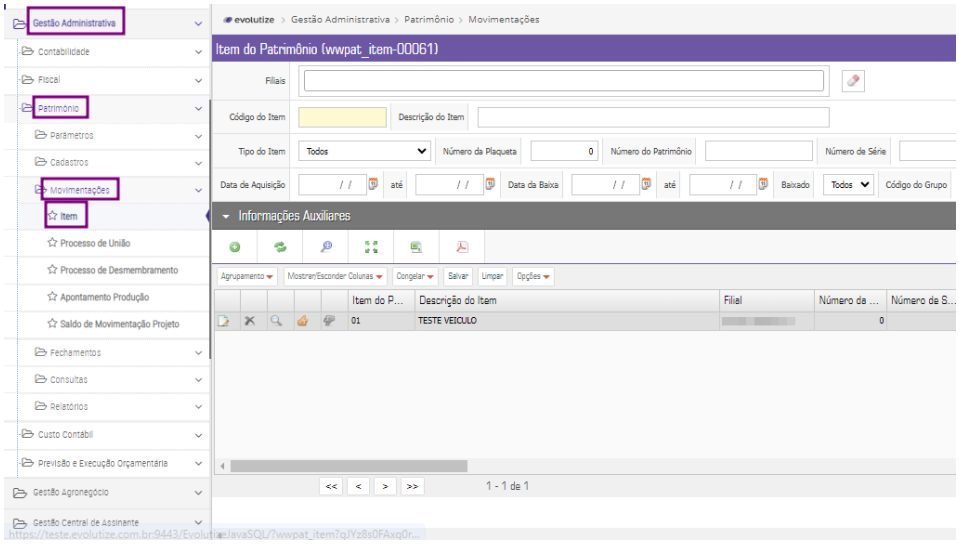

Para execução do processo, acessar o item a ser transferido:

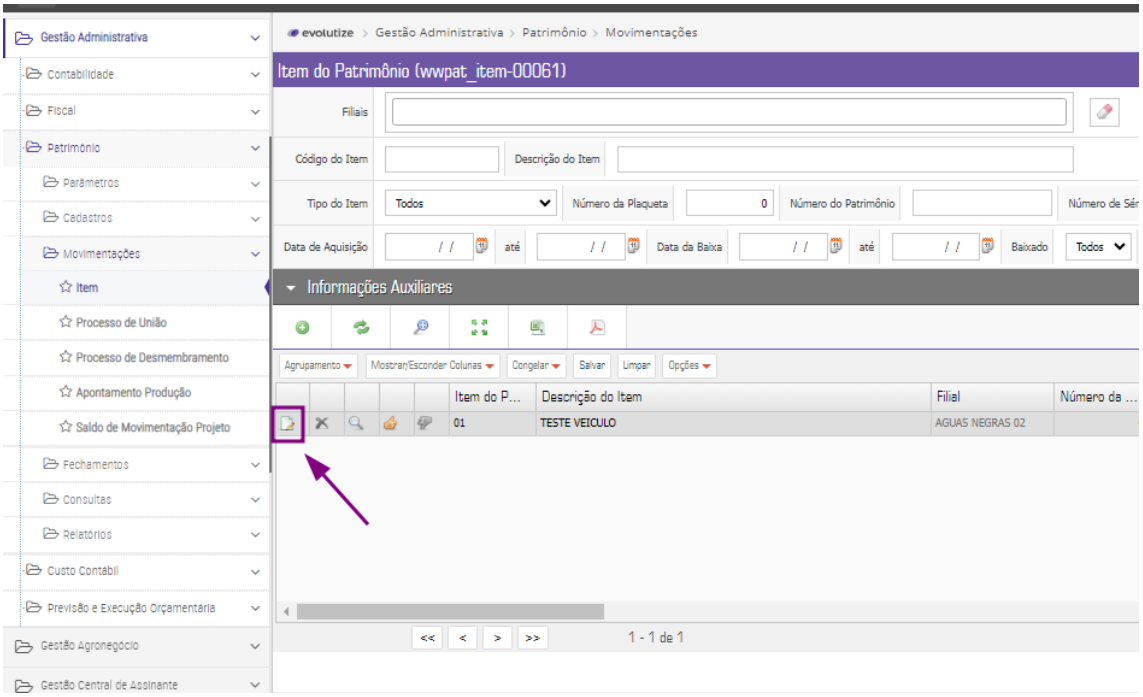

Dentro do item, acessar o campo abaixo, para destinar o item a uma nova filial:

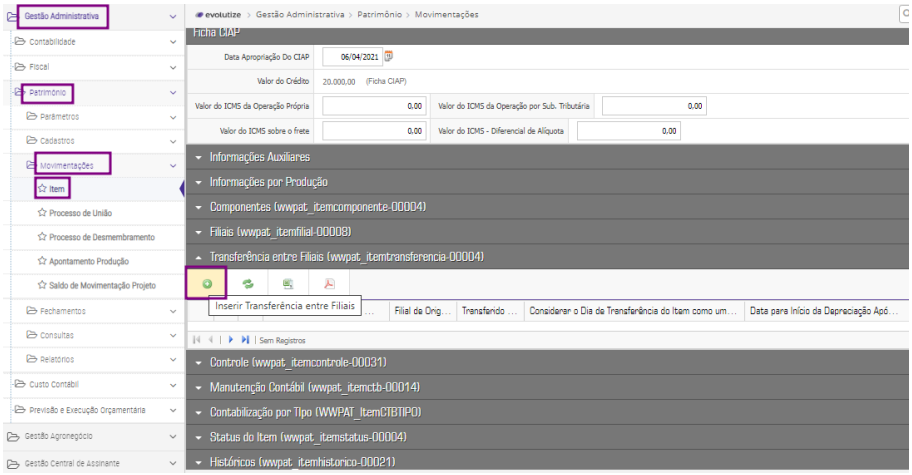

Inserindo a transferência, devemos definir algumas opções, como, data até quando o item pertenceu a filial, filial destino e data de início da depreciação:

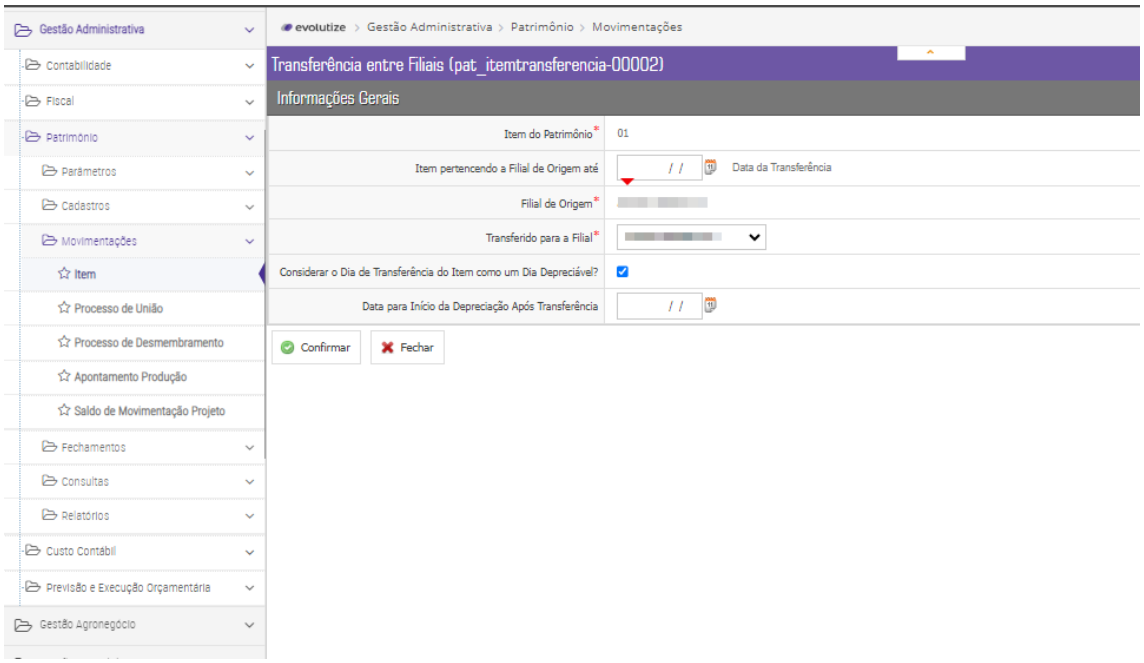

Feito isso, confirmar a transferência e o processo estará realizado.

Lembrando que no fechamento do patrimônio, deve ser conferida a movimentação da transferência.