Manual do Recursos Humanos

FÉRIAS

1. Consultar se o funcionário tem direito ao período de férias.

Gestão Recursos Humanos > Folha de Pagamento > Relatórios > Férias

Selecionar os filtros e gerar em PDF.

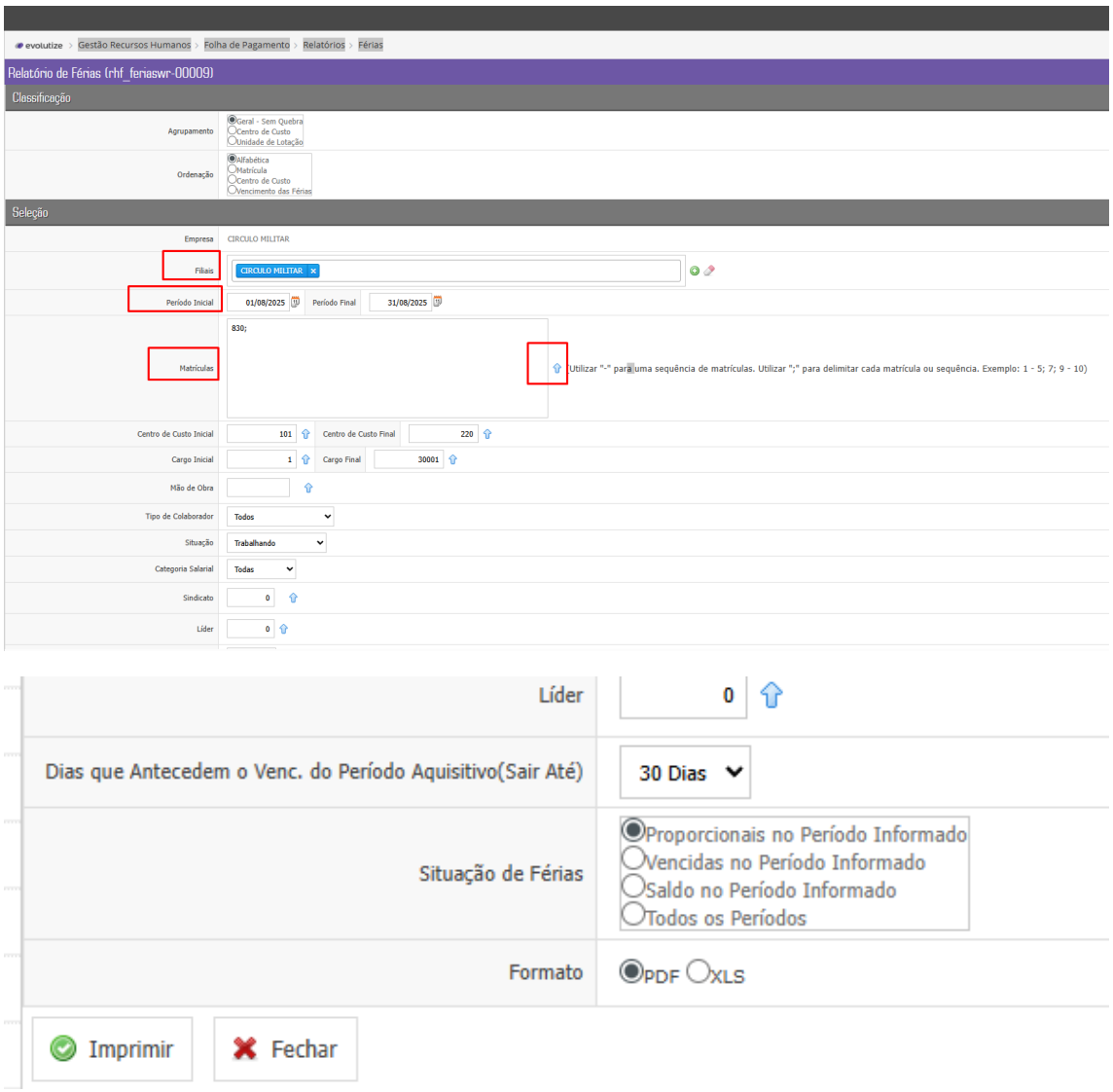

Relatório Histórico/Programação de Férias
Férias Proporcionais no período de 01/08/25 até 31/08/25

28/07/2025 19:53
CIRCULO MILITAR

Colaborador				Admissão	Centro de Custo				Unidade Lotação	
Período Aquisitivo		Sair Até	Direito	Gozo	Abono	Dias não cons.	Saldo	Faltas	Programação de Férias	
830 ALEX SANDRO GANDIN				27/07/2015	141-SEGURANCA E CONTROLE				11.05-PORTARIA	
27/07/2025	A 26/07/2026	26/06/2027	2,50	0,00	0,00	0,00	2,50	0,00	__/__/____ A __/__/____	Aberto
							2,50	**0,00**		

2. Gerar o Cálculo de Provisão

Gestão Recursos Humanos > Folha de Pagamento > Movimentação > Cálculo > Geração de Cálculo de Provisão

Selecionar os dados > Confirmar

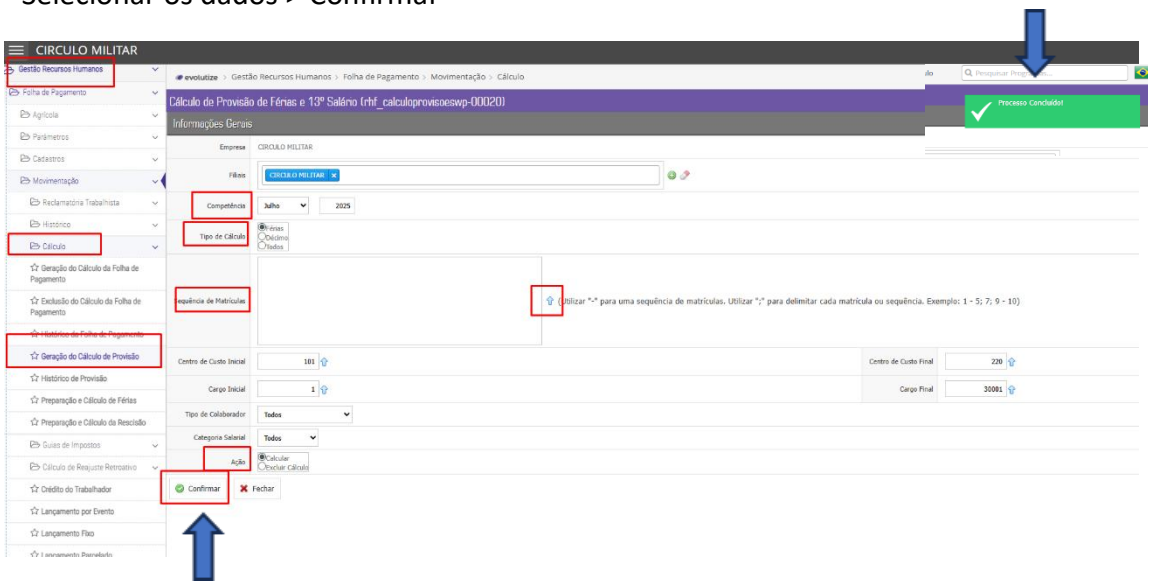

3. Conferência do histórico de Provisão

Gestão Recursos Humanos > Folha de Pagamento > Movimentação > Cálculo > Histórico de Provisão

Está tela vai definir o mês de férias gerado no Cálculo de Provisão.

Obs: Ainda **não está definido** valores em base no período.

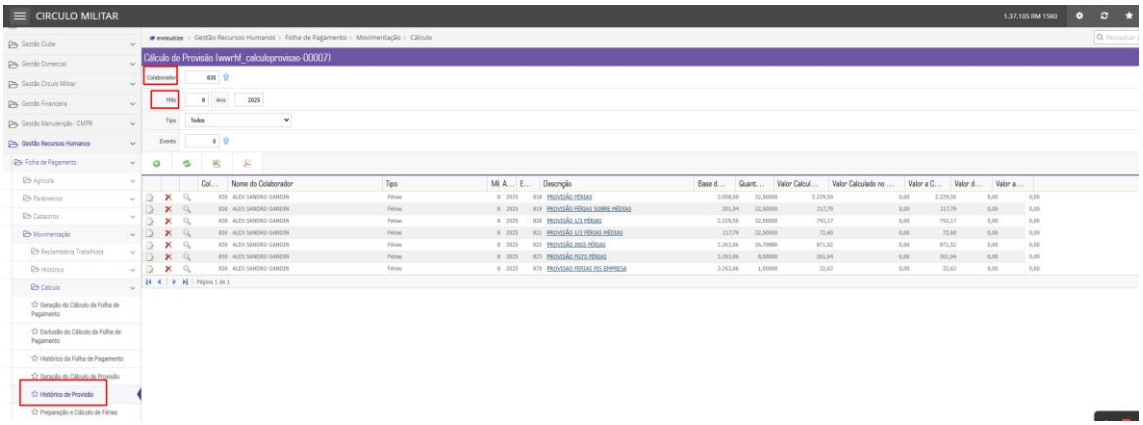

4. Preparação e Cálculo de Férias

Gestão Recursos Humanos > Folha de Pagamento > Movimentação > Cálculo > Preparação e Cálculo de Férias

Preparar o cálculo: Incluir, informar os dados, médias das HE e confirmar.

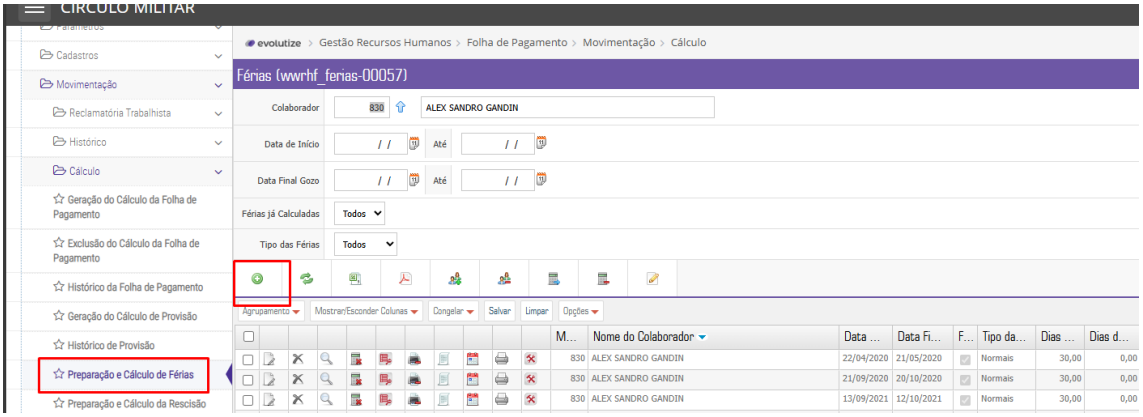

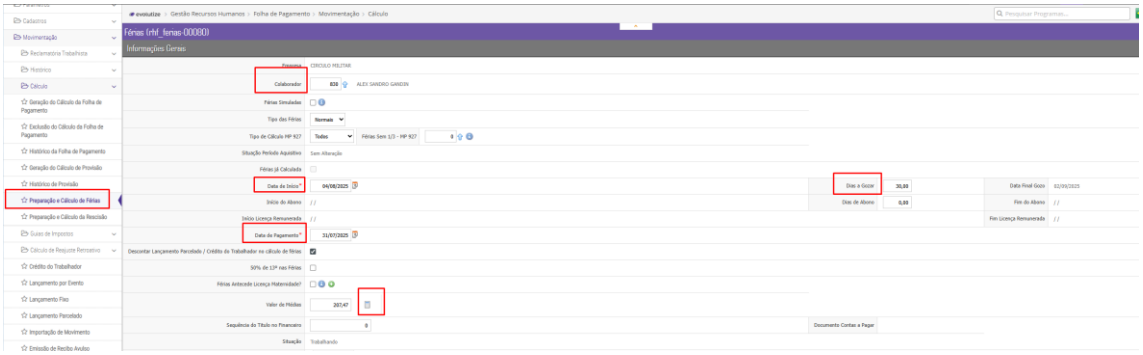

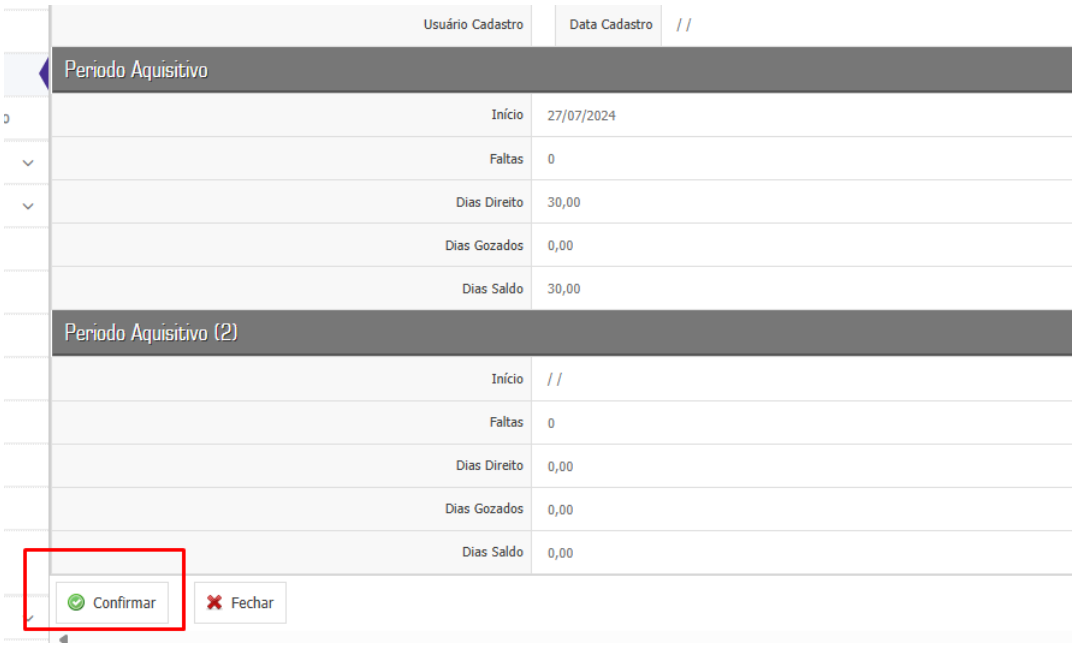

4.1 Calcular: Retornar na tela de preparação de cálculo.

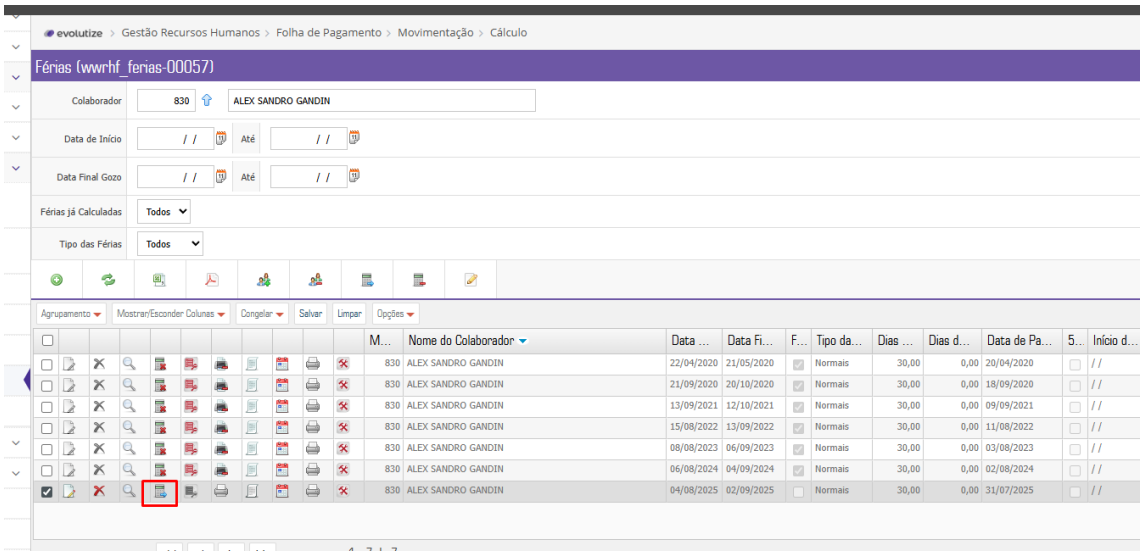

Vai gerar o relatório confirmando os eventos.

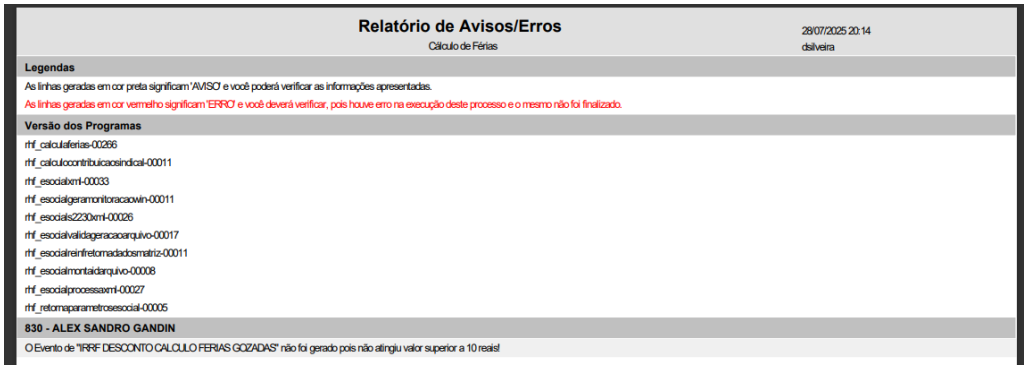

4.2 Retornar a tela e imprimir para conferência relatório adicional de faltas.

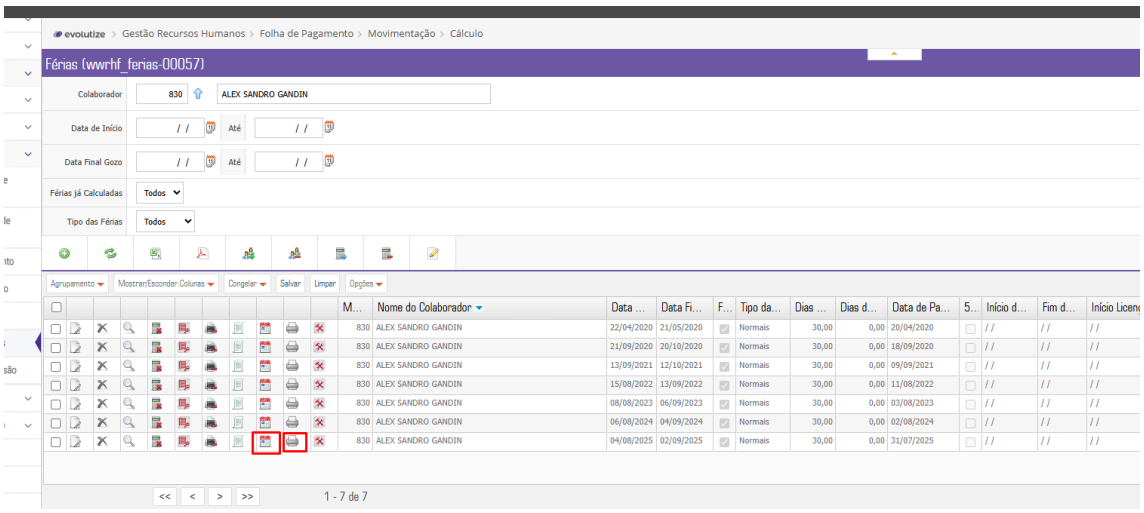

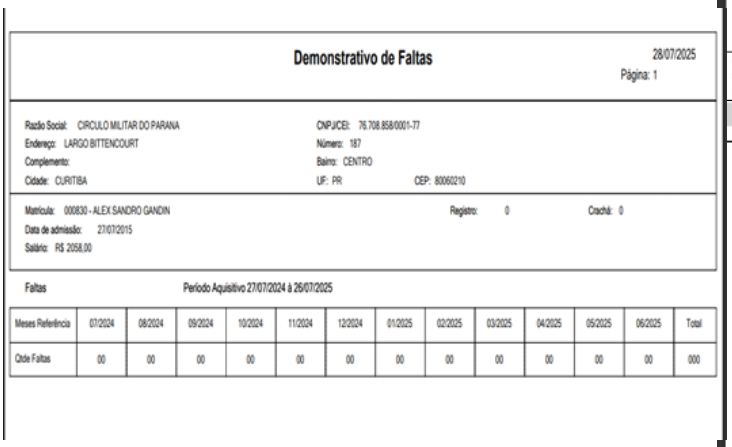

Demonstrativo de Faltas

28/07/2025
Página: 1

Razão Social: CIRCULO MILITAR DO PARANA
Endereço: LARGO BITTENCOURT
Complemento:
Cidade: CURITIBA
CNPJ/CEI: 76.708.858/0001-77
Número: 187
Bairro: CENTRO
UF: PR
CEP: 80060210

Matrícula: 000830 - ALEX SANDRO GANDIN
Data de admissão: 27/07/2015
Salário: R$ 2058,00
Registro: 0
Crachá: 0

Faltas — Período Aquisitivo 27/07/2024 à 26/07/2025

Meses Referência	07/2024	08/2024	09/2024	10/2024	11/2024	12/2024	01/2025	02/2025	03/2025	04/2025	05/2025	06/2025	Total
Qtde Faltas	00	00	00	00	00	00	00	00	00	00	00	00	000

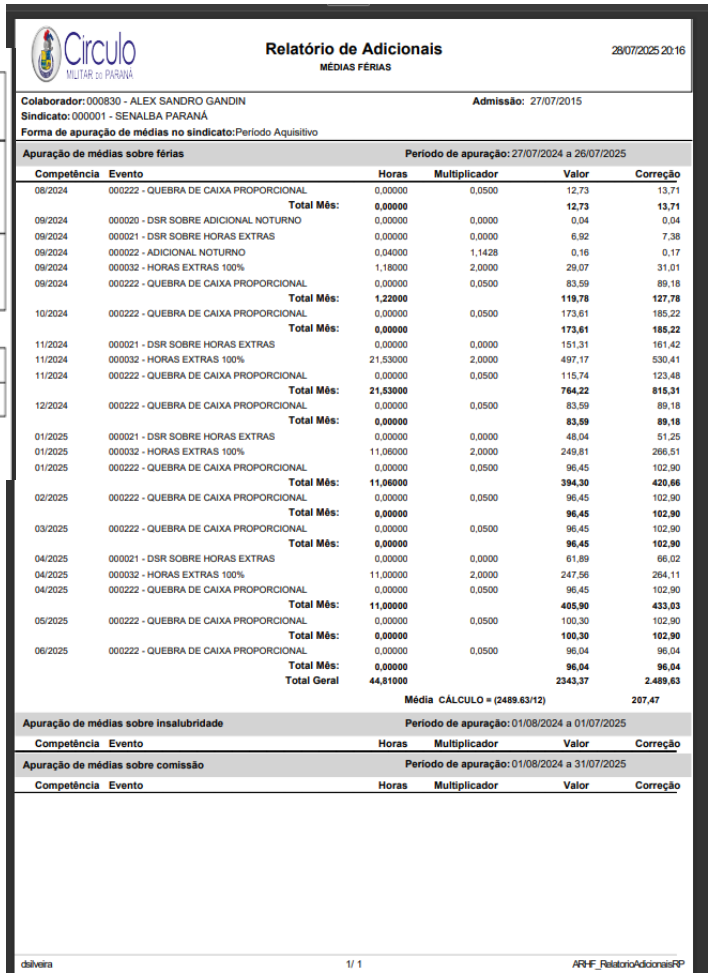

Relatório de Adicionais
MÉDIAS FÉRIAS

28/07/2025 20:16

Colaborador: 000830 - ALEX SANDRO GANDIN — **Admissão:** 27/07/2015
Sindicato: 000001 - SENALBA PARANÁ
Forma de apuração de médias no sindicato: Período Aquisitivo

Apuração de médias sobre férias — **Período de apuração:** 27/07/2024 a 26/07/2025

Competência	Evento	Horas	Multiplicador	Valor	Correção
08/2024	000222 - QUEBRA DE CAIXA PROPORCIONAL	0,00000	0,0500	12,73	13,71
	Total Mês:	**0,00000**		**12,73**	**13,71**
09/2024	000020 - DSR SOBRE ADICIONAL NOTURNO	0,00000	0,0000	0,04	0,04
09/2024	000021 - DSR SOBRE HORAS EXTRAS	0,00000	0,0000	6,92	7,38
09/2024	000022 - ADICIONAL NOTURNO	0,04000	1,1428	0,16	0,17
09/2024	000032 - HORAS EXTRAS 100%	1,18000	2,0000	29,07	31,01
09/2024	000222 - QUEBRA DE CAIXA PROPORCIONAL	0,00000	0,0500	83,59	89,18
	Total Mês:	**1,22000**		**119,78**	**127,78**
10/2024	000222 - QUEBRA DE CAIXA PROPORCIONAL	0,00000	0,0500	173,61	185,22
	Total Mês:	**0,00000**		**173,61**	**185,22**
11/2024	000021 - DSR SOBRE HORAS EXTRAS	0,00000	0,0000	151,31	161,42
11/2024	000032 - HORAS EXTRAS 100%	21,53000	2,0000	497,17	530,41
11/2024	000222 - QUEBRA DE CAIXA PROPORCIONAL	0,00000	0,0500	115,74	123,48
	Total Mês:	**21,53000**		**764,22**	**815,31**
12/2024	000222 - QUEBRA DE CAIXA PROPORCIONAL	0,00000	0,0500	83,59	89,18
	Total Mês:	**0,00000**		**83,59**	**89,18**
01/2025	000021 - DSR SOBRE HORAS EXTRAS	0,00000	0,0000	48,04	51,25
01/2025	000032 - HORAS EXTRAS 100%	11,06000	2,0000	249,81	266,51
01/2025	000222 - QUEBRA DE CAIXA PROPORCIONAL	0,00000	0,0500	96,45	102,90
	Total Mês:	**11,06000**		**394,30**	**420,66**
02/2025	000222 - QUEBRA DE CAIXA PROPORCIONAL	0,00000	0,0500	96,45	102,90
	Total Mês:	**0,00000**		**96,45**	**102,90**
03/2025	000222 - QUEBRA DE CAIXA PROPORCIONAL	0,00000	0,0500	96,45	102,90
	Total Mês:	**0,00000**		**96,45**	**102,90**
04/2025	000021 - DSR SOBRE HORAS EXTRAS	0,00000	0,0000	61,89	66,02
04/2025	000032 - HORAS EXTRAS 100%	11,00000	2,0000	247,56	264,11
04/2025	000222 - QUEBRA DE CAIXA PROPORCIONAL	0,00000	0,0500	96,45	102,90
	Total Mês:	**11,00000**		**405,90**	**433,03**
05/2025	000222 - QUEBRA DE CAIXA PROPORCIONAL	0,00000	0,0500	100,30	102,90
	Total Mês:	**0,00000**		**100,30**	**102,90**
06/2025	000222 - QUEBRA DE CAIXA PROPORCIONAL	0,00000	0,0500	96,04	96,04
	Total Mês:	**0,00000**		**96,04**	**96,04**
	Total Geral	**44,81000**		**2343,37**	**2.489,63**
			Média CÁLCULO = (2489.63/12)		**207,47**

Apuração de médias sobre insalubridade — **Período de apuração:** 01/08/2024 a 01/07/2025

Competência	Evento	Horas	Multiplicador	Valor	Correção

Apuração de médias sobre comissão — **Período de apuração:** 01/08/2024 a 31/07/2025

Competência	Evento	Horas	Multiplicador	Valor	Correção

dsilveira 1/ 1 ARHF_RelatorioAdicionaisRP

4.3 Retornar a tela e imprimir o aviso de férias e recibo de férias.

Solicitar a assinatura do Vice_Diretor de RH e funcionário.

OBS: O funcionário não pode sair na segunda-feira, sexta-feira ou um dois anterior ao feriado, conforme a lei o pagamento deve ser dois dias uteis antes.

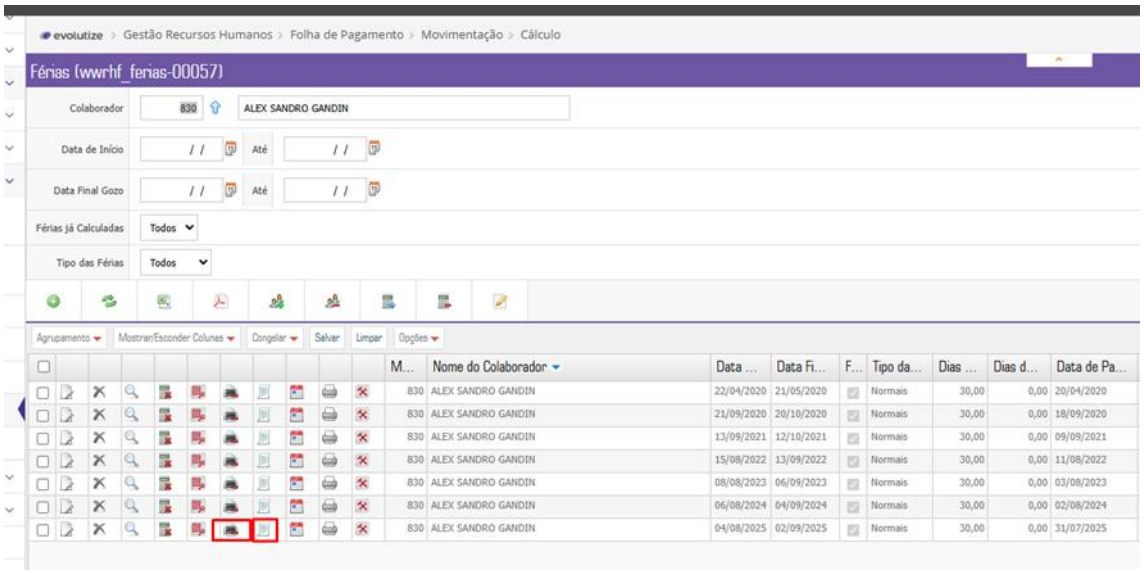

AVISO PRÉVIO DE FÉRIAS

CAPÍTULO VI - TÍTULO II DA C.L.T.
DEC.-LEI Nº 5452 DE 01/05/1943, COM AS ALTERAÇÕES DO DEC.-LEI Nº 1.535 DE 13/04/1977

AVISO PRÉVIO DE FÉRIAS
DE ACORDO COM O ART.135 DA C.L.T., PARTICIPANDO NO MÍNIMO COM 30 DIAS DE ANTECEDÊNCIA

NOTIFICAÇÃO

EMPRESA: **CIRCULO MILITAR DO PARANA**
NOME DO EMPREGADO: **830 ALEX SANDRO GANDIN** ADMISSÃO: **27/07/2015**
FUNÇÃO: **SEGURANCA II** CTPS: **24735** SÉRIE: **00053**

PERÍODOS

DA AQUISIÇÃO: DE: 27/07/2024 A: 26/07/2025
DE GOZO DAS FÉRIAS DE DIREITO: DE: 04/08/2025 A: 02/09/2025 FALTAS NÃO JUSTIFICADAS: 0
DE 1/3 DE ABONO PECUNIÁRIO:
DATA DE RETORNO: 03/09/2025 ADIANTAMENTO 50% 13º SALÁRIO: NÃO

Pelo presente comunicamos-lhe que, de acordo com a lei, ser-lhe-ão concedidas férias relativas ao período acima descrito.

A SER PAGA ADIANTADAMENTE

CURITIBA - PR 03/07/2025
LOCAL E DATA

ASSINATURA DO EMPREGADOR

ASSINATURA DO EMPREGADO

BASE PARA CÁLCULO DA REMUNERAÇÃO DAS FÉRIAS

DIAS DE FÉRIAS: 30,00 | DIAS DE ABONO: 0,00 | FALTAS NÃO JUSTIFICADAS: 0
SALÁRIO BASE 2058,00 | MÉDIAS VARIÁVEIS 207,47 | **BASE DE CÁLCULO:** 2.265,47 | DEP. IRRF: 3

PROVENTOS				DESCONTOS			
FÉRIAS GOZADAS	2058,00	30,00	2058,00	INSS FÉRIAS	3020,63	8,47	255,87
1/3 SOBRE FÉRIAS GOZADAS	2058,00	30,00	686,00				
FÉRIAS GOZADAS SOBRE MÉDIAS	207,47	30,00	207,47				
1/3 FÉRIAS GOZADAS SOBRE MÉDIAS	207,47	30,00	69,16				
ARREDONDAMENTO	2764,76	0,00	0,24				

PROVENTOS: 3020,87 | DESCONTOS: 255,87 | LÍQUIDO: 2765,00

RECIBO DE FÉRIAS

DE ACORDO COM O PARÁGRAFO ÚNICO DO ARTIGO 145 DA C.L.T.

Pelo presente comunicamos-lhe que, de acordo com a lei, ser-lhe-ão concedidas férias relativas ao período acima descrito e à sua disposição fica a importância líquida de R$ 2.765,00 (DOIS MIL E SETECENTOS E SESSENTA E CINCO REAIS)

PERÍODO AQUISITIVO: DE: 27/07/2024 A: 26/07/2025
PERÍODO DE GOZO: DE: 04/08/2025 A: 02/09/2025
PERÍODO DE ABONO:
DATA PAGAMENTO: 31/07/2025
DATA DE RETORNO: 03/09/2025

NOME DO EMPREGADO: 830 ALEX SANDRO GANDIN | CTPS: 24735 | SÉRIE: 00053 | CPF: 033.034.269-02
FUNÇÃO: SEGURANCA II | BANCO: BANCO ITAU | AGÊNCIA: 98 | Nº CONTA: 56415 6 CS

RECEBI DA EMPRESA: CIRCULO MILITAR DO PARANA
ENDEREÇO: LARGO BITTENCOURT, 187 - , CENTRO, Curitiba - PR
A IMPORTÂNCIA DE R$ 2.765,00 (DOIS MIL E SETECENTOS E SESSENTA E CINCO REAIS)

que estou recebendo antecipadamente por motivo das minhas férias regulamentares, ora concedidas e que vou gozar de acordo com a descrição acima, conforme o aviso que recebi em tempo, no qual dei o meu "CIENTE".
Para maior clareza e documento, assino o presente recibo, dando a firma plena e geral quitação

CURITIBA - PR 31/07/2025
LOCAL E DATA

ASSINATURA DO EMPREGADOR

ASSINATURA DO EMPREGADO

5. Integrar ao financeiro e enviar para pagamento.

Gestão Recursos Humanos > Folha de Pagamento > Integração > Financeiro > Integração Financeira

Informar os dados de ocorrência (emissão) e liquidação (vencimento), tipo de despesa, conta de débito e crédito e tipo de documento, interfere nos lançamentos da contabilidade, caso tenham dúvida sempre perguntem antes de integrar.

Débitos integrados da folha/férias/décimo terceiro e encargos sempre vai contas a conta de débito a transitória e de crédito do grupo de provisão.

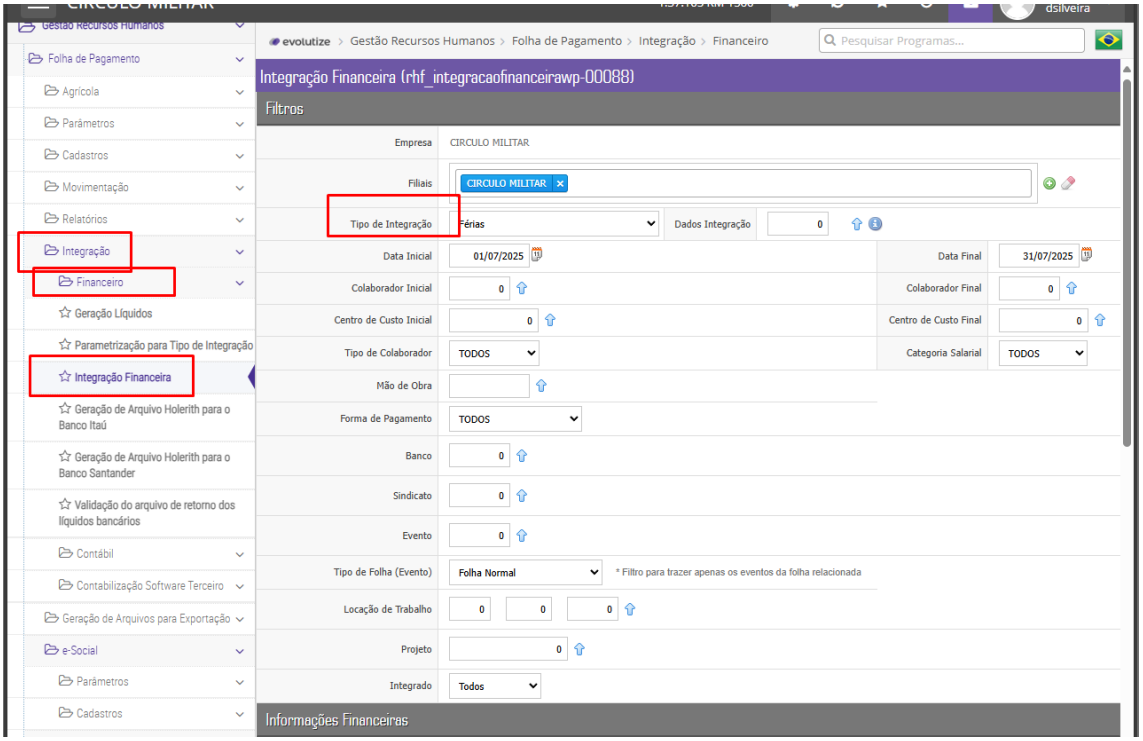

Histórico o usuário deve preencher.

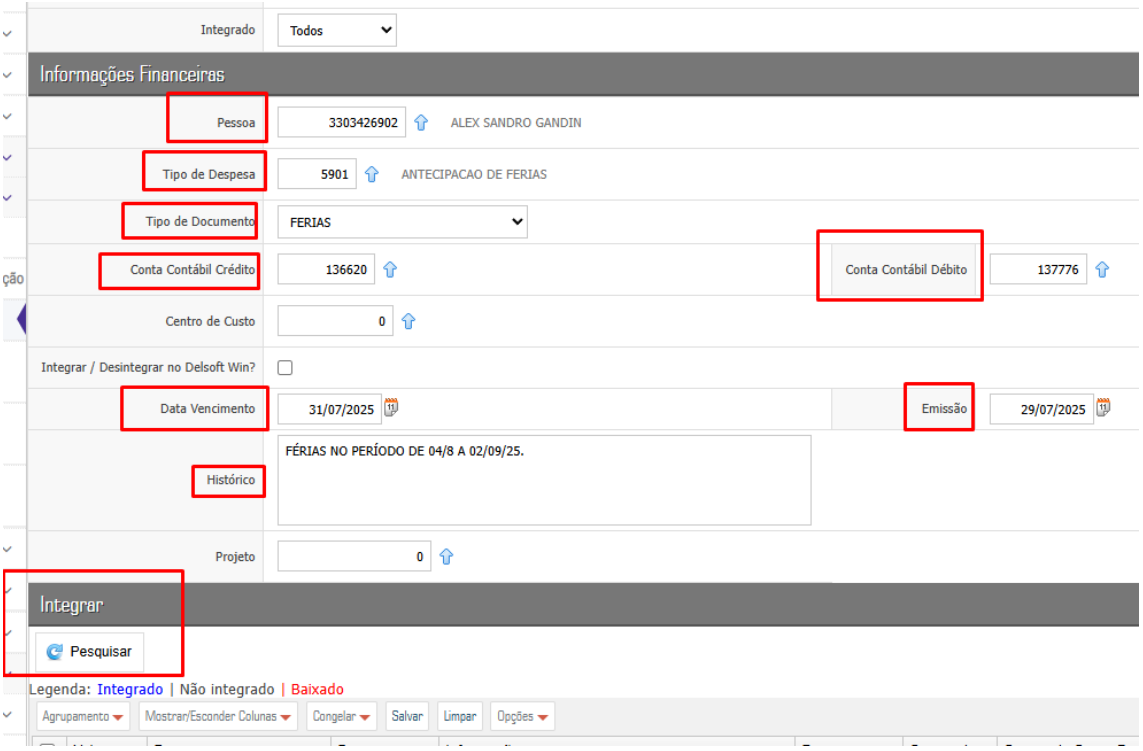

EM DUAS OPÇÕES;

INDIVIDUAL

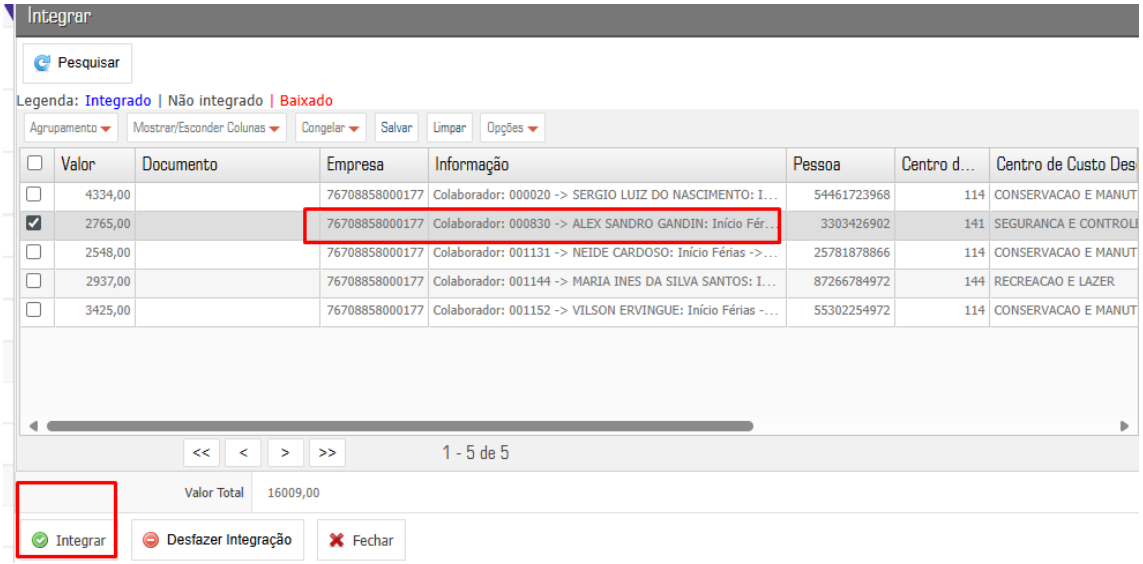

OU TODOS, DESDE QUE SEJA A MESMA CONTA CONTÁBIL E VENCIMENTO.

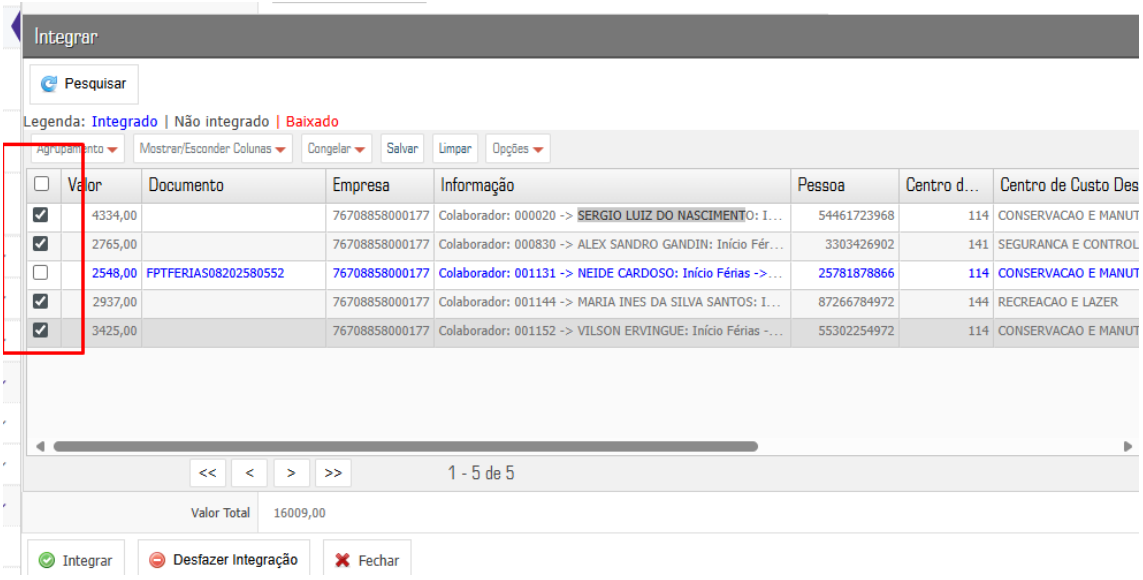

Após a integração enviar a cópia do recibo assinado para o financeiro anexar no processo de pagamento.

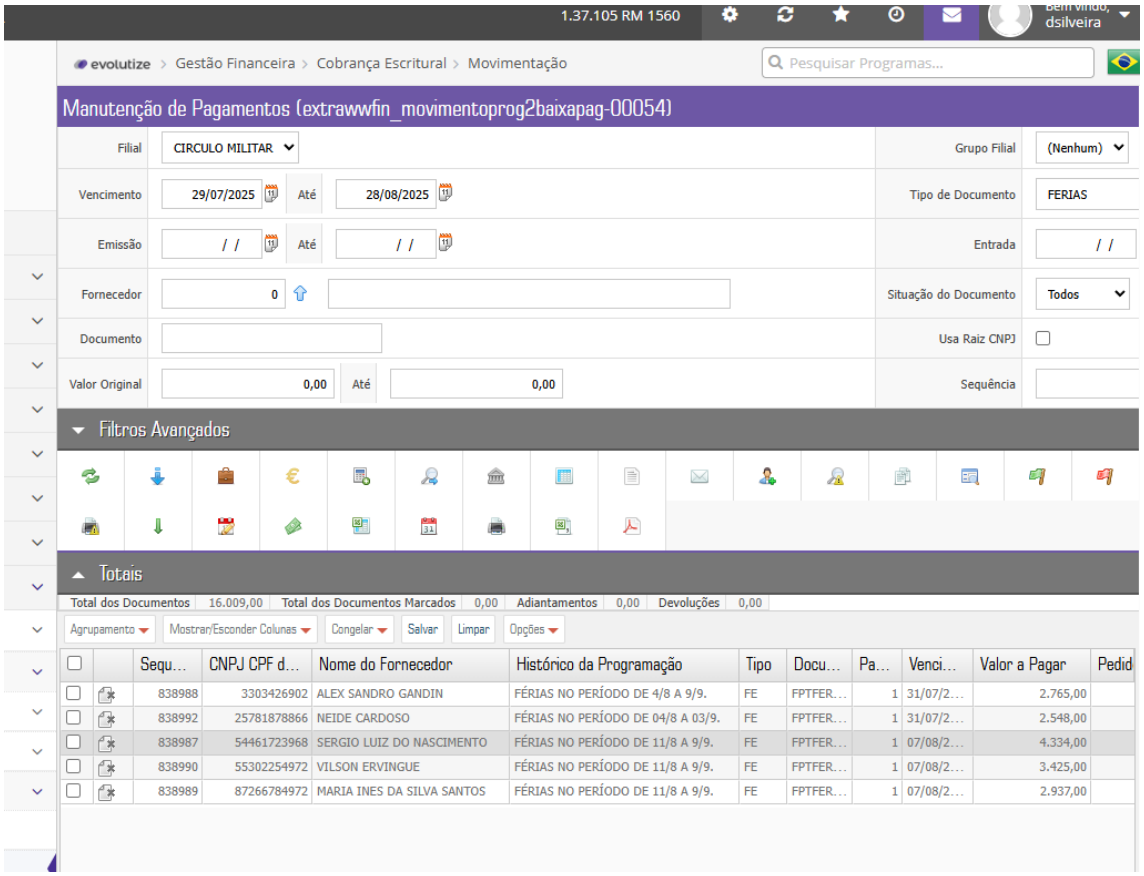
1.37.105 RM 1560
Bem vindo, dsilveira
evolutize > Gestão Financeira > Cobrança Escritural > Movimentação
Pesquisar Programas...
Manutenção de Pagamentos (extrawwfin_movimentoprog2baixapag-00054)
Filial
CIRCULO MILITAR
Grupo Filial
(Nenhum)
Vencimento
29/07/2025
Até
28/08/2025
Tipo de Documento
FERIAS
Emissão
/ /
Até
/ /
Entrada
/ /
Fornecedor
0
Situação do Documento
Todos
Documento
Usa Raiz CNPJ
Valor Original
0,00
Até
0,00
Sequência
Filtros Avançados
Totais
Total dos Documentos 16.009,00
Total dos Documentos Marcados 0,00
Adiantamentos 0,00
Devoluções 0,00
Agrupamento
Mostrar/Esconder Colunas
Congelar
Salvar
Limpar
Opções
Sequ... CNPJ CPF d... Nome do Fornecedor Histórico da Programação Tipo Docu... Pa... Venci... Valor a Pagar Pedid
838988 3303426902 ALEX SANDRO GANDIN FÉRIAS NO PERÍODO DE 4/8 A 9/9. FE FPTFER... 1 31/07/2... 2.765,00
838992 25781878866 NEIDE CARDOSO FÉRIAS NO PERÍODO DE 04/8 A 03/9. FE FPTFER... 1 31/07/2... 2.548,00
838987 54461723968 SERGIO LUIZ DO NASCIMENTO FÉRIAS NO PERÍODO DE 11/8 A 9/9. FE FPTFER... 1 07/08/2... 4.334,00
838990 55302254972 VILSON ERVINGUE FÉRIAS NO PERÍODO DE 11/8 A 9/9. FE FPTFER... 1 07/08/2... 3.425,00
838989 87266784972 MARIA INES DA SILVA SANTOS FÉRIAS NO PERÍODO DE 11/8 A 9/9. FE FPTFER... 1 07/08/2... 2.937,00